

Conocimiento del Medio

2

RECURSOS

OXFORD

UNIVERSITY PRESS

Parque Empresarial San Fernando, Edificio Atenas
28830 San Fernando de Henares (Madrid)

Oxford University Press es un departamento de la Universidad de Oxford. Como parte integrante de esta institución, apoya y promueve en todo el mundo sus objetivos de excelencia y rigor en la investigación, la erudición y la educación, mediante su actividad editorial en:

Oxford Nueva York
Auckland Bangkok Buenos Aires Chennai Ciudad de México
Ciudad del Cabo Dar es Salaam Delhi Hong Kong Istanbul Karachi
Kolkata Kuala Lumpur Madrid Melbourne Mumbai Nairobi
São Paulo Shanghai Taipei Tokio Toronto

Oxford y Oxford English son marcas registradas de Oxford University Press.
Oxford EDUCACIÓN es una marca registrada en España por Oxford University Press España, S. A.

Material didáctico para la etapa de Educación Primaria, primer ciclo, segundo curso,
para el área de Conocimiento del Medio, elaborado según el proyecto editorial de Oxford Educación,
que ha sido debidamente supervisado y autorizado.

Publicado en España por Oxford University Press España, S. A.

© De esta edición: Oxford University Press España, S. A., 2004

© Del texto: José Quintanal Díaz (coordinador pedagógico), Ana Celia Virosta Allegue, M.^a Matilde de la Rosa Lendínez,
Luis Miguel Serrano Martín, Juan Carlos Sánchez Huete, Santiago Atrio Cerezo, Felipe Bandera de la Riva,
Cristina Martínez Lumbreras, Rubén Iduriaga Carbonero, M.^a Paz Campos Sousa

Todos los derechos reservados. No está permitida la reproducción total o parcial de este libro,
ni su tratamiento informático, ni la transmisión de ninguna forma o por cualquier medio, ya sea electrónico, mecánico,
por fotocopia, por registro y otros métodos, sin el permiso previo y por escrito de los titulares del copyright.

Oxford University Press España, S. A., concede permiso a los profesores que empleen los materiales de **Oxford EDUCACIÓN**
para reproducir las páginas en las que aparezca la indicación **MATERIAL FOTOCOPIABLE** © Oxford University Press España, S. A., 2004.

Las cuestiones y solicitudes referentes a la reproducción de cualquier elemento de este libro, fuera de los límites
anteriormente expuestos, deben dirigirse al Departamento Editorial de Oxford University Press España, S. A.

ISBN: 84-673-1268-8

Depósito Legal: M-35337-2004

Impreso en España por Unigraf, S. L.
Polígono Industrial Arroyomolinos, n.º 1
Avda. Cámara de la Industria, 38
28938 Móstoles (Madrid)

El uso de la tilde en este libro sigue las indicaciones señaladas
por la RAE en su *Ortografía de la lengua española* (1999).

AUTORES

José Quintanal Díaz (coordinador pedagógico), Ana Celia Virosta Allegue,
M.^a Matilde de la Rosa Lendínez, Luis Miguel Serrano Martín, Juan Carlos Sánchez
Huete, Santiago Atrio Cerezo, Felipe Bandera de la Riva, Cristina Martínez
Lumbreras, Rubén Iduriaga Carbonero, M.^a Paz Campos Sousa

COORDINACIÓN DEL PROYECTO EDITORIAL

Antonio Díaz

COORDINACIÓN EDITORIAL

Rosa Ramos

EDICIÓN

Belén Álvarez
Olga Espino
Berta Gallego
Consuelo Clemente

CORRECCIÓN DE ESTILO

José M.^a Sotillos Martín

COORDINACIÓN GRÁFICA

Purificación Fernández López

DISEÑO DE CUBIERTA E INTERIORES

Aurora Ramos

MAQUETACIÓN

Aurora Ramos, Gesdata Servicios Editoriales,
Departamento de Maquetación de Oxford Educación

DIRECCIÓN ARTÍSTICA

Pedro García

ILUSTRACIÓN

Jaume Bosch, José Luis Rufes Zazo

FOTOGRAFÍA

AGE Fotostock, AISA-Archivo Iconográfico, S. A.; José M.^a Barres, Cover,
Firo-Foto, Oronoz, Prisma, José Luis Rodríguez y Archivo Oxford

Índice

Fichas de evaluación

Evaluación inicial, **I**

Evaluación unidades **1 a 5**

Evaluación final primer trimestre, **1T**

Evaluación unidades **6 a 10**

Evaluación final segundo trimestre, **2T**

Evaluación unidades **11 a 15**

Evaluación final tercer trimestre, **3T**

Fichas de refuerzo

Unidades **1 a 15**

Fichas de ampliación

Unidades **1 a 15**

Fichas de recursos complementarios

- 1** Encuesta: trabajos en el colegio
- 2** Encuesta: distintas familias
- 3** Discriminación de formas: el esqueleto
- 4** Recogida de información: los sentidos (I)
- 5** Recogida de información: los sentidos (II)
- 6** Descripción de procesos: el crecimiento
- 7** Clasificación de información: los alimentos
- 8** Recogida de datos: los servicios públicos
- 9** Los trabajos del sector primario
- 10** Los trabajos que prestan servicios
- 11** Los medios de transporte
- 12** Registro de información: medios de comunicación
- 13** Comparación de los movimientos de la Tierra
- 14** Comparación de diversos paisajes
- 15** Relación de conceptos: las formas del relieve
- 16** Registro de datos: las plantas
- 17** Análisis de los caracteres de los vertebrados
- 18** Análisis de los caracteres de los invertebrados

1 Relaciona con flechas.

vegetal

animal

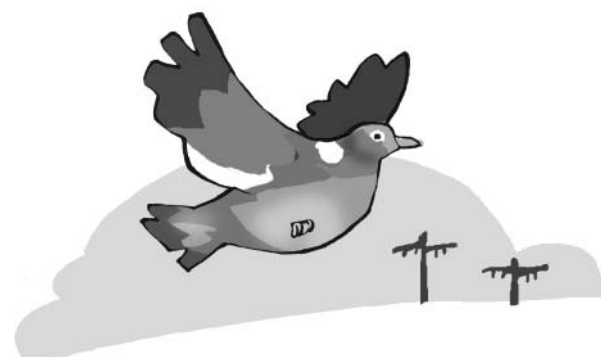
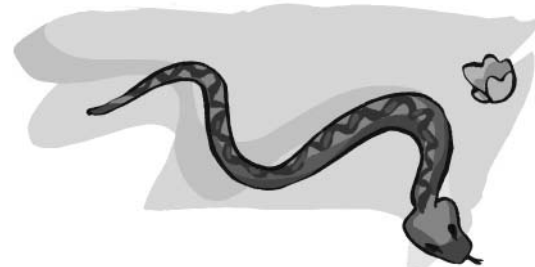
**2** Completa las frases con estas palabras.

primavera

verano

nieva

otoño

En _____ hace mucho calor.

En invierno hace frío y a veces _____

Algunos árboles pierden las hojas en _____

En _____ el campo se llena de flores.

3 Tacha la palabra que sobra de cada fila.

tren	barco	silla	avión	coche
teléfono	radio	martillo	televisión	internet

1 Completa.

La persona que organiza la biblioteca y presta libros es el _____

La persona que organiza y dirige el colegio es la _____

La persona que mantiene limpio el colegio es la _____

La persona que enseña y educa es el _____

2 Lee y completa el árbol genealógico de Diego.

- Los padres de Diego se llaman Belén y José.
- Los padres de Belén se llaman Carmen y Rafael.
- Los padres de José se llaman Blanca y Antonio.

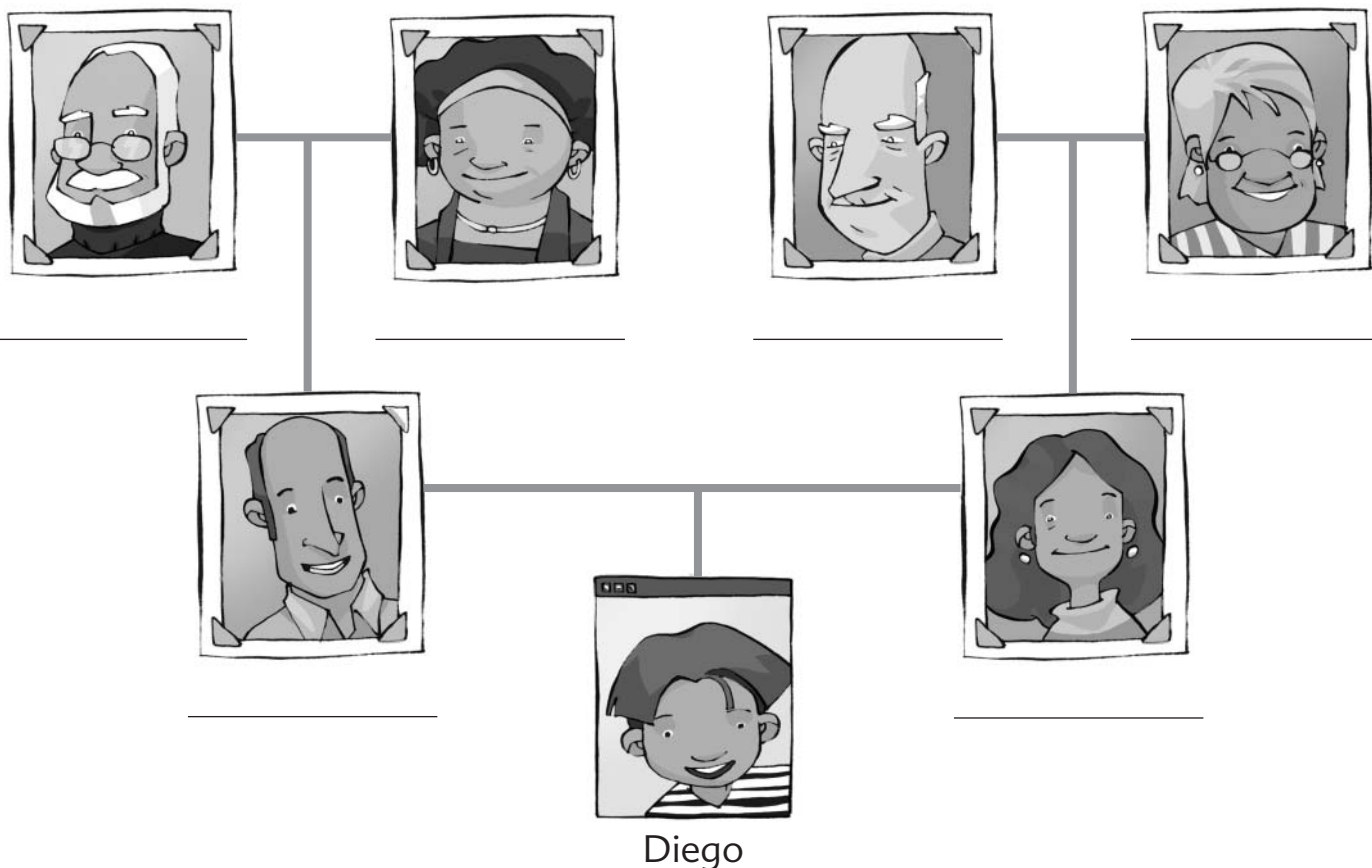
**Contesta las preguntas.**

- ¿Cómo se llaman los abuelos de Diego? _____
- ¿Y sus abuelas? _____

1 Completa estas frases con las palabras del recuadro.

esqueleto

músculos

articulaciones

deporte

huesos

Los _____ son las partes blandas y flexibles de nuestro cuerpo.

Los _____ son las partes que sostienen nuestro cuerpo.

El conjunto de huesos forma el _____

Las _____ son las uniones entre los huesos.

Conviene practicar algún _____ para crecer fuertes y sanos.

2 Escribe estos nombres en el lugar que corresponda.

glúteos

fémur

bíceps

hombro

tobillo

costillas

huesos

músculos

articulaciones

3 Completa estas frases para explicar los beneficios que proporciona el deporte a nuestro cuerpo.

Al hacer ejercicio, se _____

los músculos.

El ejercicio estimula el _____ de los huesos.

Antes de hacer _____

debemos calentar los _____

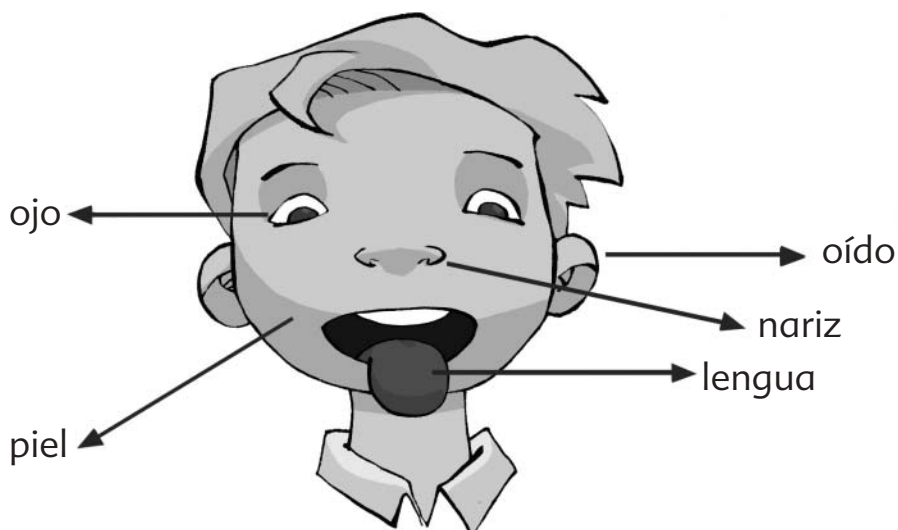

1 Relaciona los sentidos con los órganos correspondientes.

oído

tacto

vista

gusto

olfato

2 Completa las frases con estas palabras.

oído temperatura olfato tacto sonidos olores sabores color

- Los sentidos son cinco: vista, _____, gusto, _____ y _____
- Los oídos nos permiten distinguir los _____
- La lengua nos permite distinguir los _____
- Los ojos nos permiten distinguir la forma, el tamaño y el _____ de los objetos.
- La nariz nos permite distinguir los _____
- La piel nos informa del aspecto, la textura y la _____ de los objetos.

3 Relaciona.

Para comunicarse, los sordos utilizan

el método braille.

Para leer, los ciegos utilizan

el lenguaje de los signos.

1 Completa estas frases con las palabras del recuadro.

bebé

niño

adultos

ancianos

El cuerpo cambia con el paso del tiempo.

Cuando nací, era un _____, y ahora soy un _____

Mis padres son _____

Mis abuelos son _____

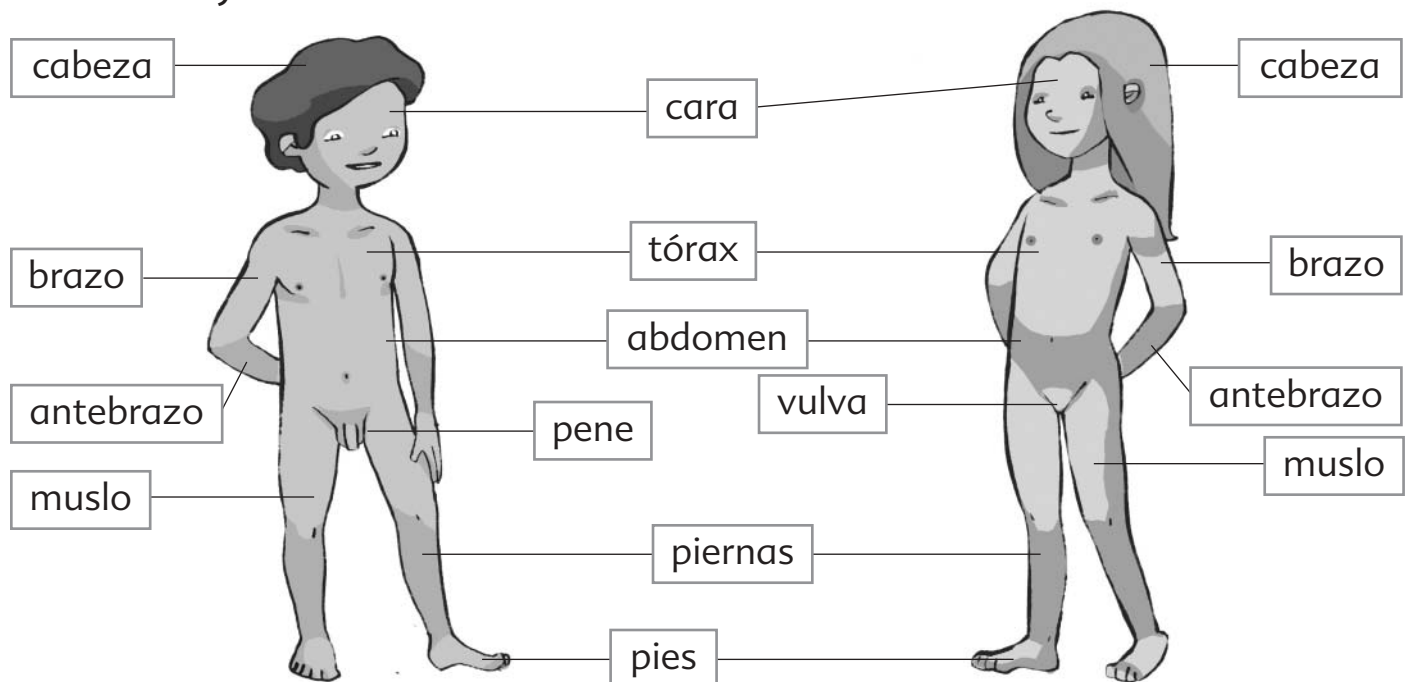
2 Rodea el nombre de las partes del cuerpo que son diferentes en los niños y las niñas.**3** Escribe verdadero (V) o falso (F).

Los bebés comen de todo.

☐

Los niños andan, corren y saltan.

☐

Los bebés no saben andar.

☐

Los niños solo toman leche.

☐

Los bebés lloran para comunicarse.

☐

Los niños hablan para comunicarse.

☐

1 Indica debajo de cada alimento su origen: animal, vegetal o mineral.



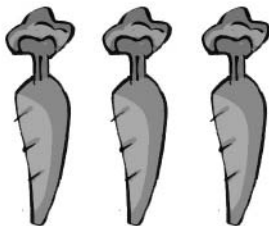









2 Escribe el nombre de dos alimentos que...

- nos ayuden a crecer: _____
- nos ayuden a estar sanos: _____
- nos proporcionen la energía que gastamos a diario: _____
- nos aporten energía capaz de almacenarse: _____

3 Rodea de azul los alimentos frescos y de rojo los alimentos en conserva.

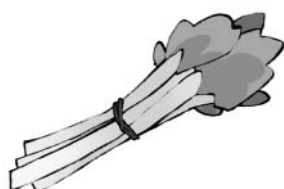

1 Lee el texto y rodea el nombre de los miembros de la familia.

Me llamo Reyes y me encanta jugar con mis amigos. Mi hermano menor, Felipe, siempre nos está persiguiendo a mi hermana Marta y a mí. Mis padres, Berta y Alberto, nos llevan todos los sábados a ver a los padres de mi mamá, Eugenio y María Teresa.

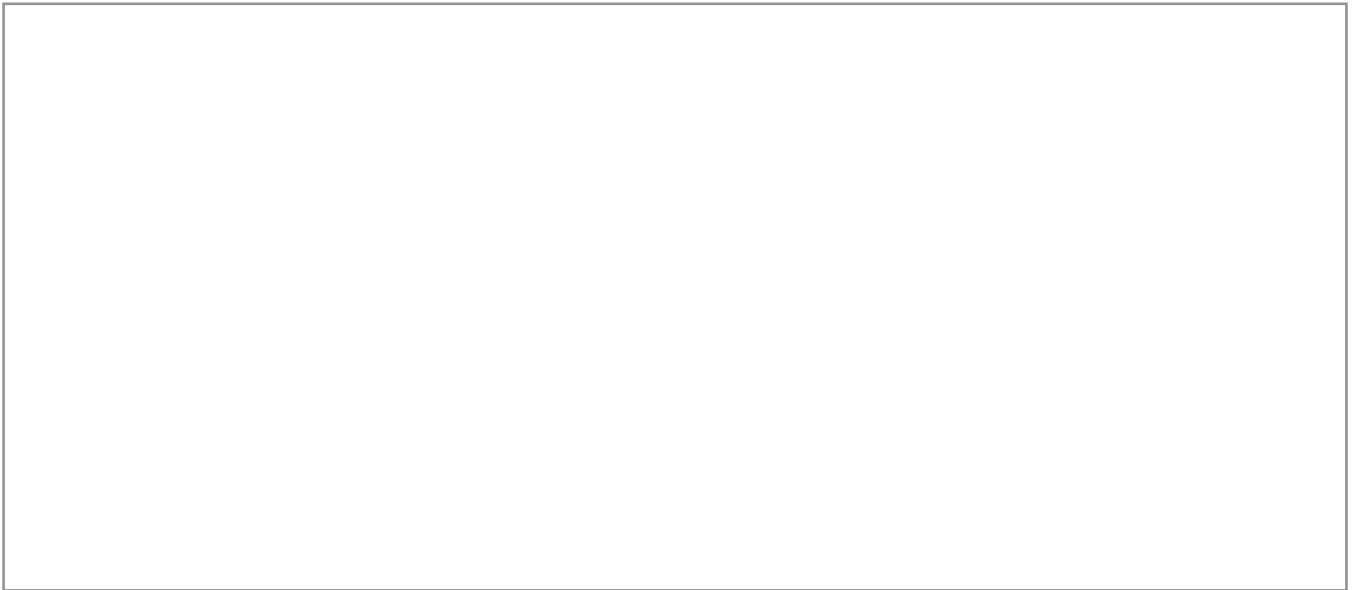
■ Dibuja el árbol genealógico de esta familia.**2 Escribe qué sentido utilizas para realizar cada una de estas acciones.**

	Escuchar música	Leer un cuento	Comer una manzana	Tocar un juguete	Oler una colonia
olfato					
oído					
gusto					
vista					
tacto					

1 Escribe pueblo (P) o ciudad (C), según corresponda.

Tiene pocos habitantes

☐

Tiene muchos habitantes

☐

Ocupa una extensión grande de terreno.

☐

Ocupa una extensión pequeña de terreno.

☐

Sus habitantes suelen ser agricultores, ganaderos, pescadores o mineros.

☐

Sus habitantes se dedican a actividades industriales o de servicios.

☐**2** Completa las frases con estas palabras.

concejales

municipales

ayuntamiento

alcalde

- Los habitantes de un pueblo o una ciudad eligen al _____ y a los _____ para que se encarguen del gobierno de la localidad.
- El alcalde y los concejales se reúnen y trabajan en el _____
- El Ayuntamiento organiza los servicios _____ para atender las necesidades de los habitantes de la localidad.

3 Escribe Sí o No.

Debo respetar a mis vecinos.

☐

Puedo tocar los objetos expuestos en los museos.

☐

Debo cuidar las plantas del parque.

☐

No debo tirar papeles en las calles.

☐

1 Completa las frases con estas palabras.

ganaderos

agricultores

pescadores

mineros

- Los _____ cultivan la tierra y obtienen vegetales.
- Los _____ extraen rocas y minerales del interior de la tierra.
- Los _____ crían todo tipo de animales.
- Los _____ capturan peces y mariscos de los mares y de los ríos.

2 Escribe estas profesiones donde corresponda.

curtidor

tejedor

minero

panadero

carpintero

pescador

agricultor

ganadero

alfarero

quesero

Obtiene productos	Elabora productos
_____	_____
_____	_____
_____	_____
_____	_____
_____	_____
_____	_____

3 Rodea los productos elaborados por las personas.

pera

papel

cinturón

tomate

mermelada

cerdo

camisa

lechuga



1 Rodea las profesiones que prestan servicios.

agricultor	bombero	informático	ganadero	albañil
psicólogo	pescador	dependiente	médico	conductor

2 Completa las frases.

- La persona que apaga incendios se llama _____
- La persona que cura enfermos se llama _____
- La persona que informa de lo que pasa en el mundo se llama _____
- La persona que transporta mercancías se llama _____
- La persona que enseña y educa a los alumnos se llama _____

3 Lee estas frases y ordénalas del 1 al 3.

Los fruteros venden las frutas

☐

Los transportistas las llevan al mercado.

☐

Los agricultores cultivan frutales.

☐

Los libreros venden los libros.

☐

Los serradores talan los árboles.

☐

Los obreros fabrican la pasta de papel.

☐

1 Completa las frases.

- El barco es un medio de transporte que permite trasladar por _____ a muchas personas.
- El _____ es el medio de transporte más adecuado para trasladar por el aire mercancías que se estropean.
- El _____ es el medio de transporte más adecuado para trasladar por tierra a cuatro personas.
- El avión es el medio de transporte más adecuado para trasladar por el _____ a muchas personas.

2 Rodea las palabras correctas para completar las frases.

- Los automóviles circulan por las **vías férreas** / las **carreteras**.
- Los aviones despegan desde el **aeropuerto** / la **carretera**.
- Los barcos atracan para bajar y subir mercancías y pasajeros en las **vías férreas** / los **puertos marítimos**.
- Los trenes circulan por las **vías férreas** / las **carreteras**.

3 Dibuja la forma que tienen estas señales.

Señales de advertencia de peligro	Señales de prohibición y obligación	Señales de información

1 Completa con estas palabras.

interpersonales

comunicarnos

colectivos

- Los medios de comunicación y de información nos permiten _____ con otras personas.
- Los medios que sirven para que dos personas se comuniquen se llaman medios de comunicación _____
- Los medios que sirven para transmitir información a muchas personas se llaman medios de información _____

2 Relaciona.

correo electrónico

teléfono

radio

internet

comunicación interpersonal

información colectiva

carta

revista

periódico

televisión

3 Escribe si estos titulares se refieren a una noticia local, nacional o internacional.

«Los gobiernos de todos los países se reúnen para intentar evitar el hambre en el mundo».

«Se cree que en España este verano las temperaturas serán muy altas».

«En el zoo de nuestra ciudad ha nacido un pequeño delfín, que se llamará Saltarín».



1 Clasifica estas palabras en la tabla.

establo	cultivos	metro	aeropuerto	camino de tierra
	universidad	rascacielos		ovejas

medio rural	medio urbano
_____	_____
_____	_____
_____	_____
_____	_____
_____	_____

2 Completa estas frases con las palabras adecuadas.

- El pescador nos proporciona _____
y el carnicero _____ para que nos alimentemos.
- El _____ ordena el tráfico.
- El _____ apaga los incendios.
- El _____ cuida de nuestra salud.

3 Escribe tres medios de transporte de cada tipo

terrestres	_____
acuáticos	_____
aéreos	_____

1 Rodea las palabras correctas para completar las frases.

- Vivimos en un **planeta** / **satélite** llamado Tierra.
- La superficie de la Tierra está formada por **sal** / **tierra** y **agua** / **montañas**.
- Nuestro planeta está rodeado por una capa de **mar** / **aire** que se llama **atmósfera** / **hidrosfera**.
- Los océanos, ríos, mares y lagos forman la **atmósfera** / **hidrosfera**.

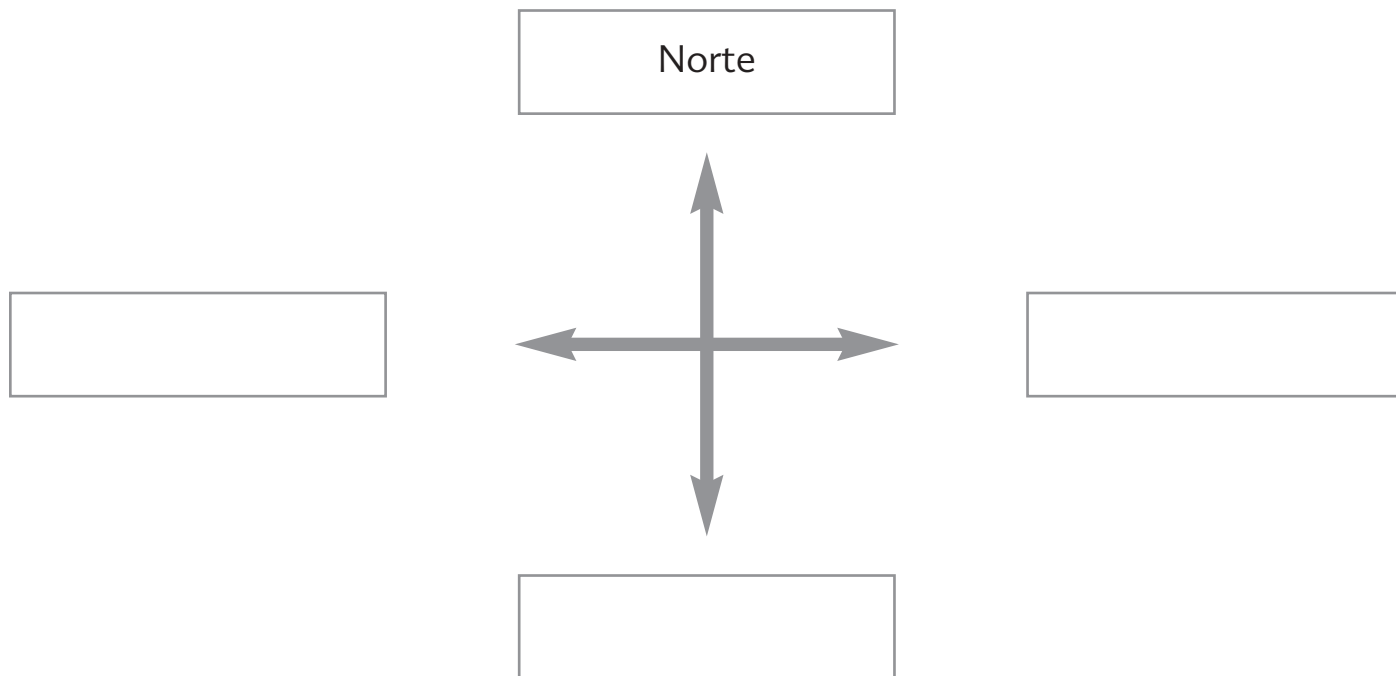
2 Escribe los puntos cardinales que faltan en su lugar correspondiente.**3 Completa las frases con estas palabras.**

oxígeno

hidrógeno

gases

- El aire es una mezcla de _____ que rodea la Tierra.
- El aire está formado principalmente por _____ e _____



1 Escribe el nombre que corresponde a estas definiciones.

Grandes extensiones de agua salada.	_____
Depósitos de agua en el interior de los continentes.	_____
Cursos de agua dulce que recorren el interior de los continentes.	_____

2 Escribe debajo de cada fotografía la palabra que corresponda.

aguas subterráneas

río

lago

mar



1 Completa debajo de cada fotografía con las palabras correctas.

árbol arbusto hierba delgado y flexible grueso y duro fino y duro



olivo

Es un _____

Su tallo es _____



retama

Es un _____

Su tallo es _____



menta

Es una _____

Su tallo es _____

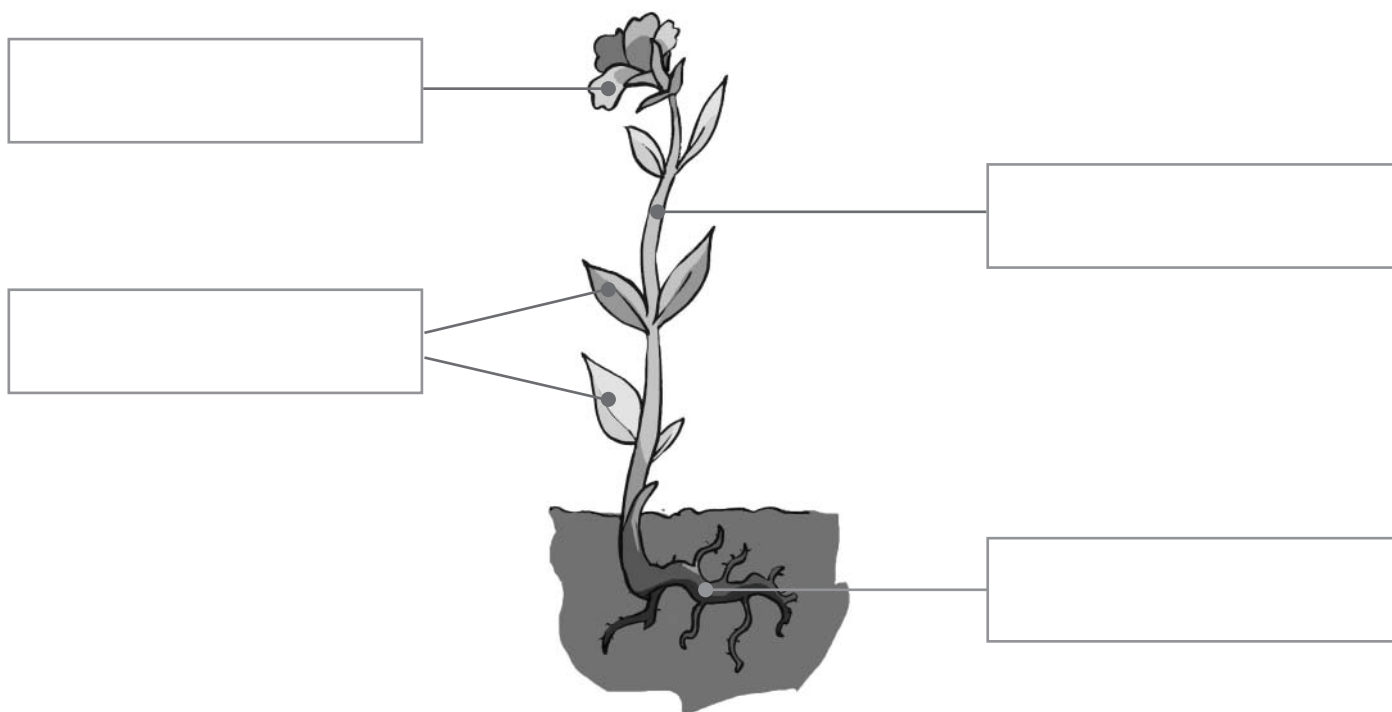
2 Escribe los nombres de las partes de la planta en este dibujo.

- 1** Escribe debajo de cada animal las palabras vertebrado o invertebrado, según corresponda.













- 2** Escribe de qué clase de vertebrado se trata.

- Nacen de huevos y tienen el cuerpo cubierto de plumas, como el gorrión. _____
- Nacen de huevos y viven en el agua y la tierra, como la rana. _____
- Nacen de huevos y tienen el cuerpo cubierto de escamas, como la sardina. _____
- Nacen del vientre de su madre y maman al nacer, como el gato. _____
- Nacen de huevos y tienen el cuerpo cubierto de escamas, como la víbora. _____

Peces

Mamíferos

Aves

Anfibios

Reptiles

1 Escribe las palabras debajo de la ilustración que corresponda.

playa

acantilado

cabo

golfo

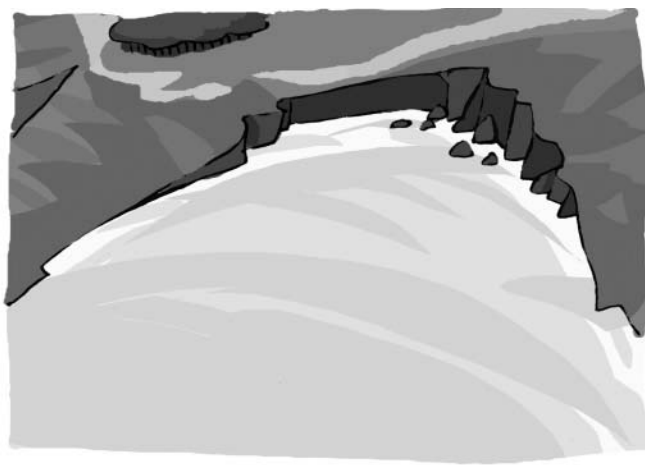
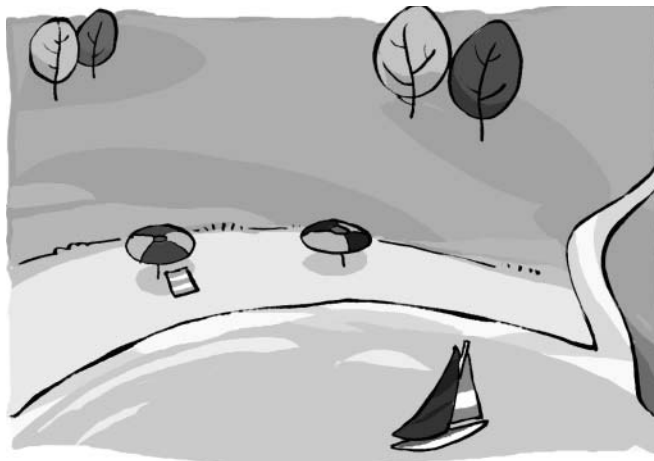
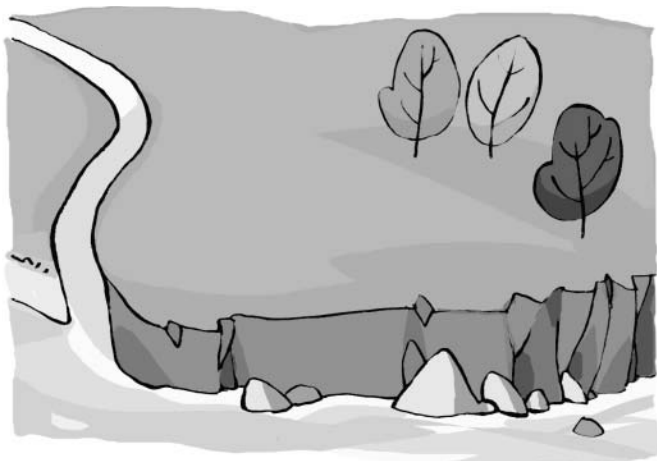

2 Completa.

Los paisajes anteriores corresponden a un paisaje de _____

La costa es la parte de tierra que está en contacto con el _____

Las personas pueden modificar estos paisajes con _____

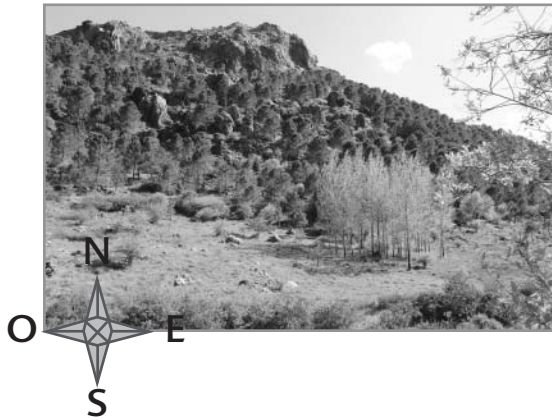
1 Observa y completa.

- Este es un paisaje de _____
- Cuando nieva en la montaña, el agua se encuentra en estado _____
- Cuando la nieve se derrite, el agua baja por la montaña en estado _____

■ Dibuja en el paisaje anterior el Sol saliendo por el Este.

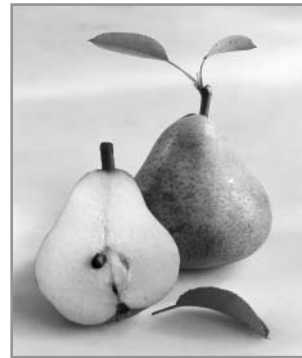
2 Escribe debajo de cada fotografía la palabra correcta.

hojas

flores

frutos

3 Clasifica estos animales con la ayuda de la tabla.

león lagarto paloma sardina tiburón águila perro cocodrilo

aves	mamíferos	peces	reptiles
_____	_____	_____	_____
_____	_____	_____	_____
_____	_____	_____	_____

1 Resuelve este crucigrama.

1. Organiza y dirige el colegio.
2. Organiza y presta los libros.
3. Mantiene limpio el colegio.
4. Enseña y educa a los alumnos.
5. Ayuda al alumno que tiene dificultades.

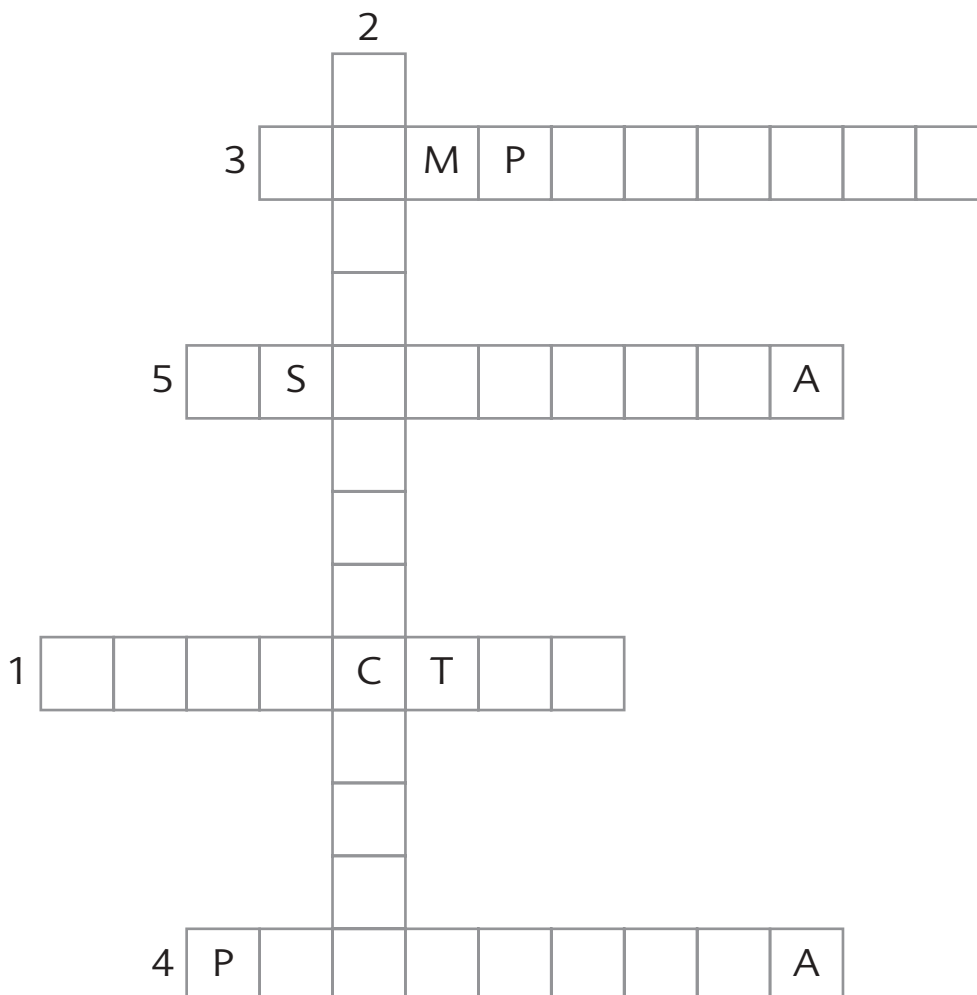
**2 Completa las frases utilizando estas palabras.**

abuelo

abuela

tía

hermano

primo

El padre de tu padre es tu _____

La hermana de tu padre es tu _____

El hijo de tu tío es tu _____

El hijo de mi madre es mi _____

La madre de mi padre es mi _____



1 Coloca el nombre de estos huesos y músculos en el lugar correcto.

cráneo

húmero

fémur

pectorales

bíceps

abdominales

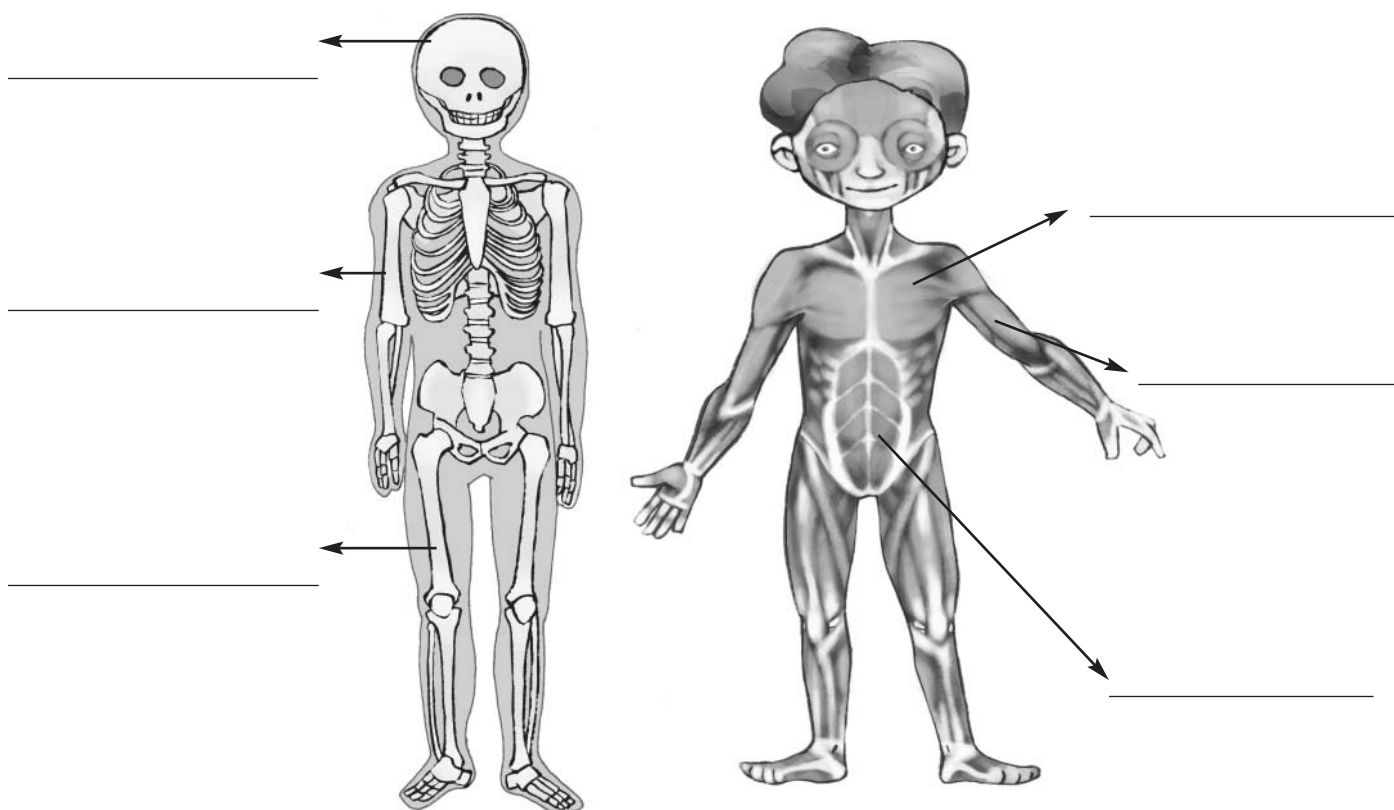

2 Escribe el nombre de las articulaciones que nos permiten levantar y doblar el brazo.





3 Rodea las situaciones que representan hábitos que nos ayudan a mantenernos sanos.

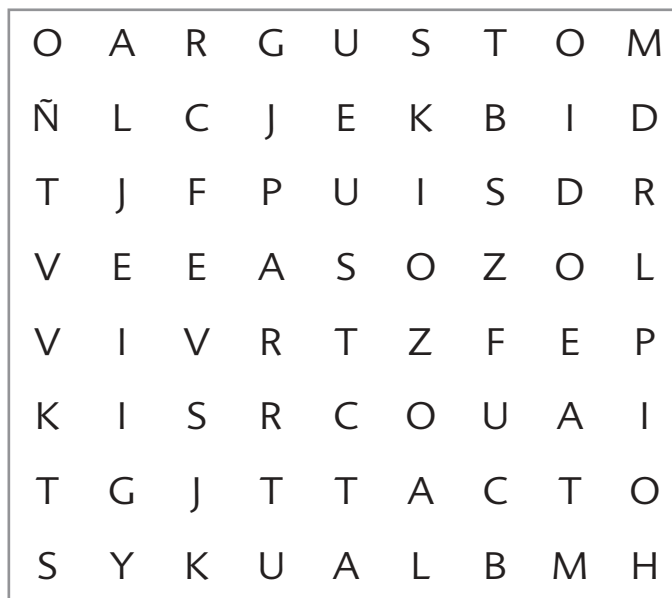

1 Busca los nombres de los cinco sentidos en esta sopa de letras.



2 Escribe el nombre del sentido con el que percibes estas sensaciones.

sensaciones		sentidos
	dulce	_____
	ruido	_____
	aroma	_____
	suavidad	_____
	claridad	_____

1 Relaciona cada recuadro con el dibujo que corresponda.

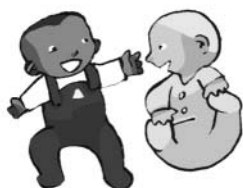

Tienen el pelo blanco
y arrugas en la cara.
Les cuesta correr o saltar.

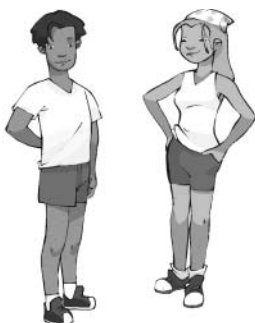

Son muy pequeños.
No saben hablar ni andar.
Se alimentan de leche.



Su cuerpo empieza a cambiar.
A los chicos les sale la barba
y les cambia la voz.
El pecho de las chicas aumenta
de tamaño.

2 Explica por qué estos hábitos te ayudan a conservar la salud.



• Las vacunas _____



• El deporte _____

1 Encuentra seis alimentos en la sopa de letras y cópialos.



■ Rodea con verde los de origen vegetal y con rojo los de origen animal.

2 Escribe nombres de alimentos que procedan de estos animales.

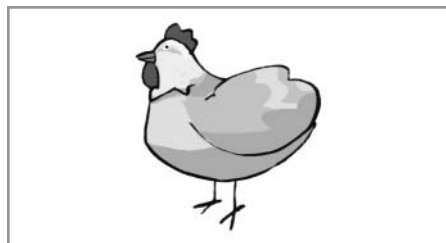

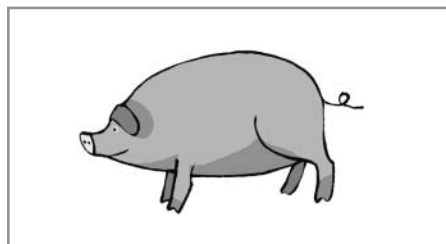

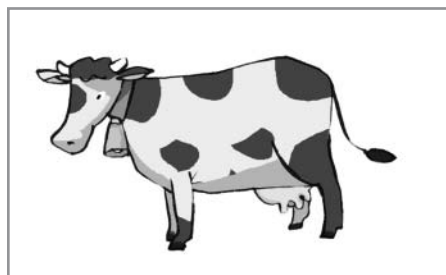



1 Observa la escena y contesta las preguntas.

- ¿Es un pueblo o una ciudad?

- ¿Tendrá muchos o pocos habitantes?

- ¿A qué se dedicará la mayoría de sus habitantes?

2 Relaciona las fotografías con el servicio municipal correspondiente.

limpieza



policía



parques y jardines



transporte

1 Observa la ilustración y completa.

David es un _____

2 Piensa en las tareas que realiza David y ordena las frases del 1 al 3.☐

David siembra el trigo.

☐

David prepara la tierra para sembrar.

☐

David recoge el trigo que ha cultivado.

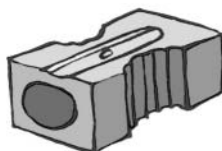
3 Rodea las herramientas que utiliza David en su trabajo y dibuja otras que conozcas.

- 1** Ordena estas sílabas y forma nombres de profesiones que prestan servicios.

dis ta rio pe

co mé di

tis ta ar

fe sor pro

- 2** Tacha la profesión que no pertenece al grupo.

Obtiene productos de la naturaleza	Transforma productos	Presta servicios
ganadero	panadero	periodista
pastelero	carpintero	secretario
minero	curtidor	farmacéutico
agricultor	quesero	agricultor
pescador	taxista	dependiente

- 3** Investiga sobre la ocupación de alguien de tu familia. Escribe el nombre de la profesión y explica en qué consiste su trabajo.



1 Rodea los nombres de los medios de transporte que aparecen en este texto.

El viaje en tren era demasiado largo, así que Belén decidió ir en avión, que era más rápido. Esa mañana se levantó muy temprano y se fue en taxi hasta el aeropuerto.

¡Qué pequeñas se veían las casas desde arriba! ¡Parecía que pudiera tocar las nubes! Dos horas más tarde ya estaba en París. Cogió primero un autobús y después el metro hasta el centro de la ciudad.

Allí le esperaba su amiga Amélie. Las dos se abrazaron. La madre de Amélie las llevó en coche hasta su casa. Pasaron unos días estupendos. Belén recuerda con ilusión el fantástico paseo en barco por el río Sena.

■ Escribe ahora los medios de transporte que ha utilizado Belén en la columna que corresponda.

Circulan por carreteras	Circulan por vías férreas	Se desplazan por el aire	Se desplazan por el agua
<hr/>	<hr/>	<hr/>	<hr/>
<hr/>	<hr/>	<hr/>	<hr/>
<hr/>	<hr/>	<hr/>	<hr/>
<hr/>	<hr/>	<hr/>	<hr/>

2 Colorea cada señal y escribe debajo su significado.

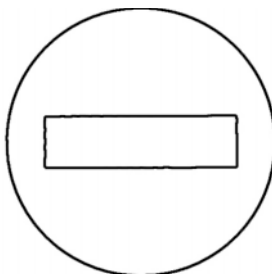
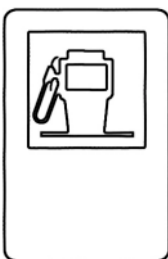



1 Rodea los medios de comunicación y de información que aparecen en este texto.





¡Mira! —dijo el abuelo. La abuela dejó la carta que leía y se acercó. La noticia del diario de ese martes decía: «Esta mañana, todos los ordenadores del mundo han aparecido pintados de color rosa. El nuevo virus envía correos electrónicos rosados».

El abuelo se rió y encendió la televisión para escuchar la noticia. Mientras, la abuela llamaba por teléfono a su nieta María para contarle lo ocurrido.

■ Clasifica los medios que has rodeado en el texto.

interpersonales	colectivos
_____	_____

■ Rodea la sección en la que colocarías esta noticia en el periódico. Escribe después el titular.

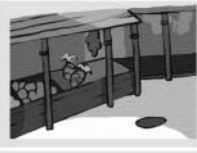
Nombre del periódico	• La Gaceta		Fecha del periódico
	28 Mayo 2005		
Titular de noticia internacional			
Foto de la noticia			
	Desarrollo de la noticia		
			Noticia nacional
Noticia cultural			
	Noticia local		

Titular: _____

1 Relaciona.

atmósfera

océanos, mares, ríos y lagos

hidrosfera

continentes y el fondo de los océanos

litosfera

capa de aire que rodea la Tierra

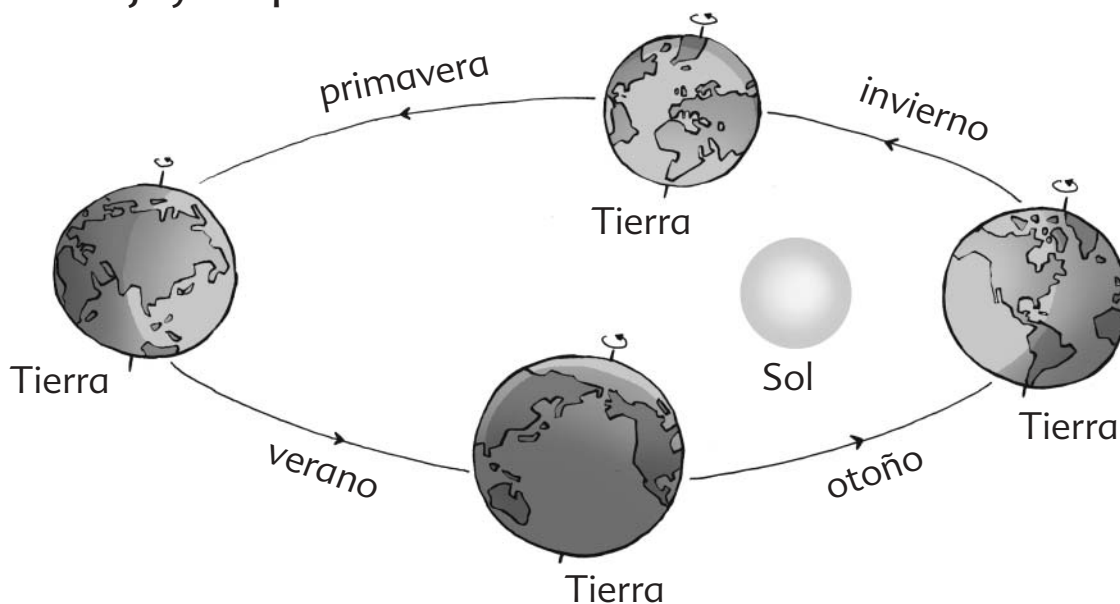
2 Observa el dibujo y completa las frases.

traslación

rotación

- La Tierra gira sobre sí misma en el movimiento de _____
- La Tierra gira alrededor del Sol en el movimiento de _____
- En el movimiento de _____, la Tierra tarda 24 horas.
- En el movimiento de _____, la Tierra tarda 365 días.
- La consecuencia del movimiento de _____
es la sucesión de los días y las noches.
- La consecuencia del movimiento de _____
es la sucesión de las estaciones del año.

1 Completa las frases con estas palabras.dulce
saladahidrosfera
sierrasuelo
vallesmontañas
llanuras

- Los mares, los ríos, los lagos y las aguas subterráneas forman la _____
- Los mares contienen agua _____
- Los ríos contienen agua _____
- Las _____ son elevaciones de terreno.
- Varias montañas seguidas forman una _____
- Los _____ son tierras entre montañas por las que discurre un río.
- Las _____ son tierras sin elevaciones.
- El _____ está formado por rocas, arena, agua, aire y restos de seres vivos.

2 Rodea los objetos que están contaminando estos paisajes.

1 Resuelve el crucigrama.

1. Absorbe el agua y las sustancias necesarias para la planta.
2. Conduce el agua y las sustancias desde la raíz hasta las hojas.
3. Fabrican el alimento de las plantas gracias a la luz del Sol.
4. Se transforman en frutos.
5. Pueden ser secos o carnosos.

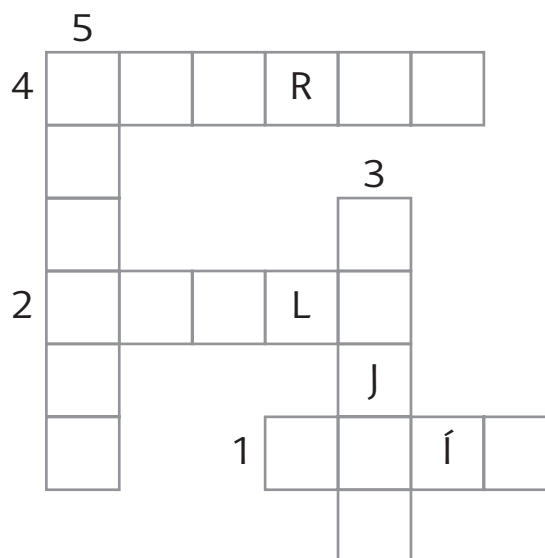
**2 Relaciona.**

fruto seco



fruto carnoso



1 Escribe el nombre de un animal de cada grupo.

animales vertebrados				
mamífero	ave	reptil	pez	anfibio
_____	_____	_____	_____	_____

2 Escribe el nombre de estos animales e indica qué tipo de vertebrado son y cómo se desplazan.

murciélago
mamífero
vuela







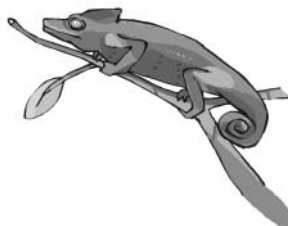

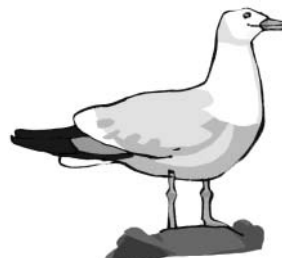





1 Observa el paisaje.

■ Lee la frase y rodea la palabra correcta.

Es un paisaje **rural** / urbano.

■ Escribe elementos característicos de este tipo de paisaje.

2 Completa las frases con estas palabras.

elevados
playas

relieve
cabos

casas
ríos

vegetación
costa

- La variedad de paisajes depende del _____, del tiempo atmosférico y de la intervención humana.
- El tiempo atmosférico condiciona la _____
- Las personas han situado sus _____ en lugares cercanos a _____, a terrenos fértiles o en lugares _____
- La _____ es la parte de la tierra que está en contacto con el mar. En la costa encontramos _____, acantilados, _____ y golfos.



1 Explica con tus palabras quiénes son...

- tus tíos y tías: _____
- tus primos y primas: _____
- los nietos y las nietas: _____
- los sobrinos y las sobrinas: _____

**2 Encuentra en tu casa cuatro aparatos inventados por las personas.
Dibújalos, escribe su nombre e indica su utilidad.**

Aparato	¿Para qué se utiliza?
Nombre: _____	_____ _____ _____
Nombre: _____	_____ _____ _____
Nombre: _____	_____ _____ _____
Nombre: _____	_____ _____ _____

1 Aprende y escribe el nombre de otros huesos y músculos.

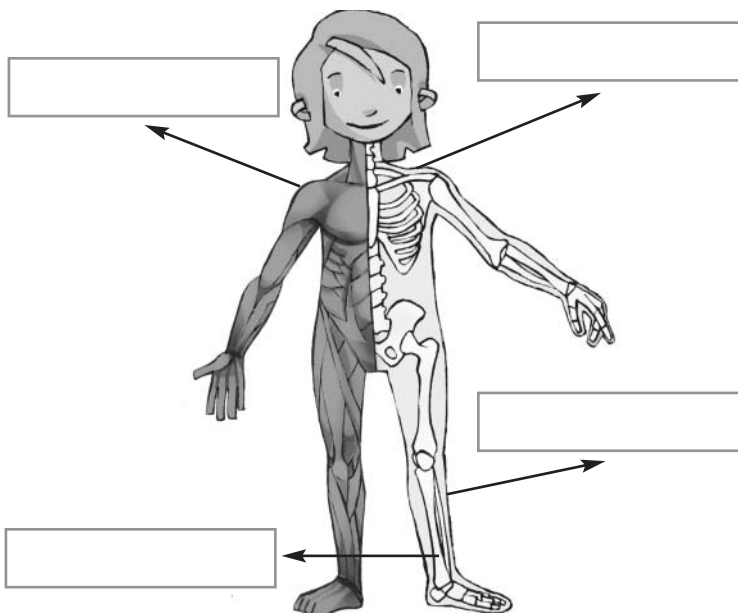
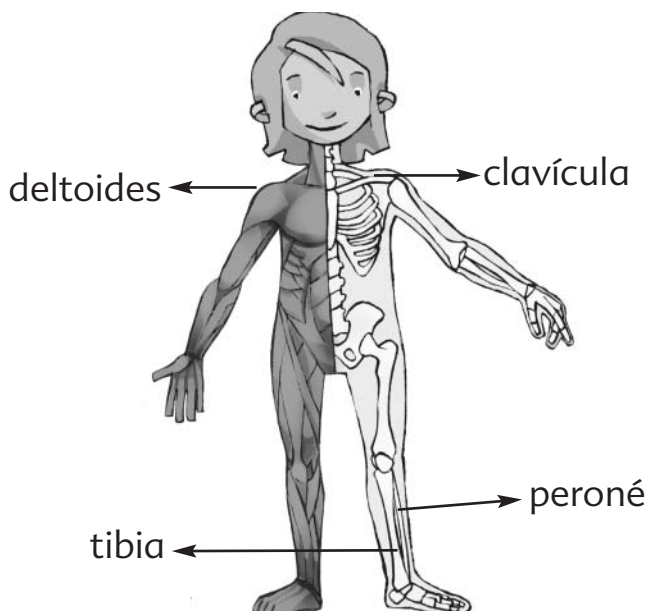

2 Escribe el nombre de las articulaciones que necesitas para realizar las siguientes actividades.

• Cuando miras al compañero de atrás,
utilizas el _____

• Cuando saludas con la mano,
utilizas la _____

• Cuando doblas el brazo,
utilizas el _____

• Cuando doblas la pierna,
utilizas la _____

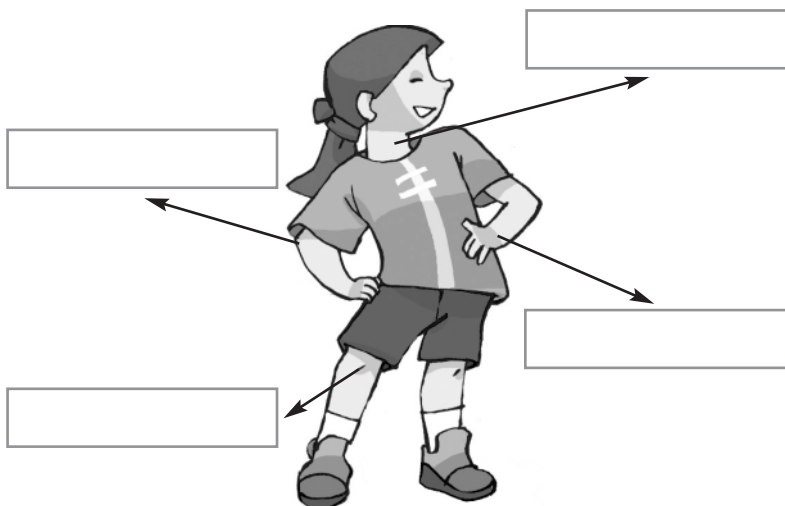

■ Escribe otros gestos o posturas en los que emplees estas articulaciones.

• El cuello: _____

• La rodilla: _____

1 Coloca encima de tu mesa algunos objetos. Explora con la vista y trata de apreciar sus características.

El objeto más grande es _____

El objeto más pequeño es _____

El objeto más brillante es _____

El objeto más estrecho es _____

El objeto más cercano es _____

2 Tápatе los ojos y obtén más información.

El objeto más áspero es _____

El objeto más suave es _____

El objeto más duro es _____

El objeto más flexible es _____

El objeto más frío es _____

El objeto más grande es _____

El objeto más pequeño es _____

3 Completa.

Con los ojos cerrados
has obtenido información
de varios objetos.

Para ello, has utilizado
el sentido del



- 1** Escribe en las etiquetas los nombres de las partes del cuerpo que son iguales en los niños y en las niñas.

cabeza

brazo

tórax

abdomen

pierna

antebrazo

muslo

pie

vulva

pene

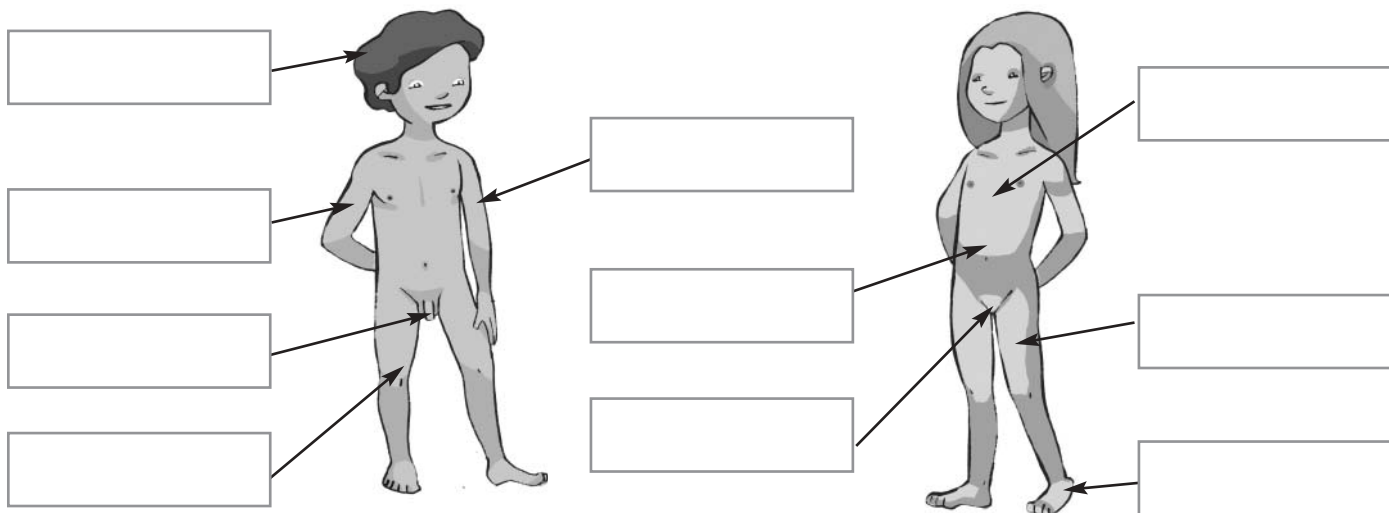

- 2** Escribe e indica en el dibujo las partes del cuerpo que son diferentes en los niños y las niñas.

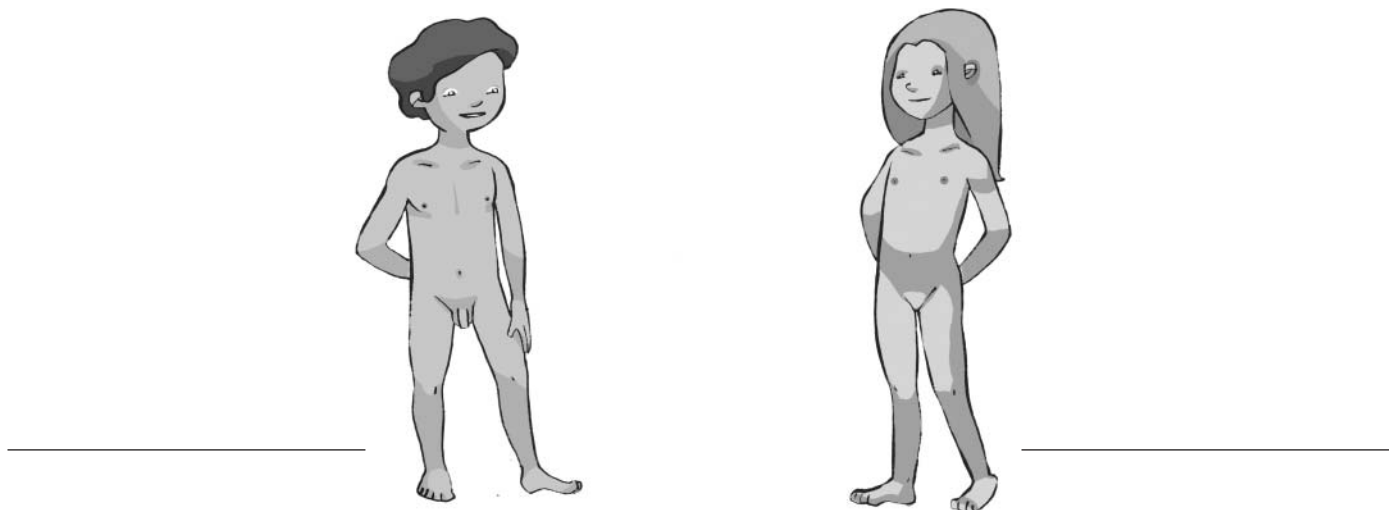

- 3** Escribe dos diferencias entre un niño y un bebé.



1 Observa y relaciona estos alimentos con su origen vegetal.



naranja



olivo

2 Completa las siguientes frases.

La naranja es el fruto del _____. El naranjo es un _____.

La aceituna es el fruto del _____. El olivo es un _____.

La naranja es una fruta que nos ayuda a evitar _____.

El aceite de oliva es una grasa que nos aporta _____ capaz de almacenarse.

3 Escribe y dibuja dos alimentos que procedan del trigo.



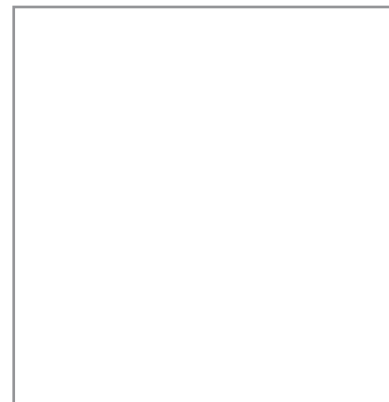

1 Relaciona estas palabras con el dibujo correspondiente.

1 policía 2 paso de peatones 3 farola 4 señal de tráfico 5 papelera

**2** Completa el texto.

En las _____ de una localidad hay aceras y calzadas.

- Las aceras son los lugares por los que caminan los _____
- Las calzadas son los lugares por los que circulan los _____

■ Repasa los bordillos con rotulador y colorea las aceras de amarillo y las calzadas de gris en la ilustración.



- 1 Escribe al lado de cada profesión las herramientas que se utilizan y lo que se captura, produce o fabrica.

Herramientas: martillo, red de pesca, hormigonera, telar.

Materias y productos: tejidos, muebles, pescados, casa.



carpintero



pescadores



albañil

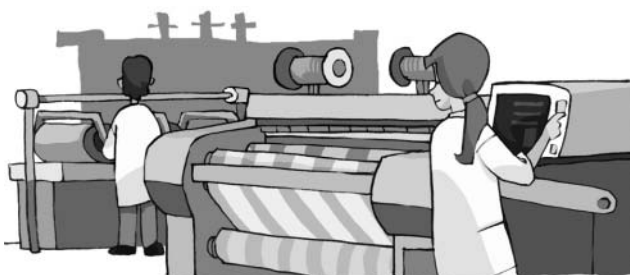

tejedora

1 Averigua y escribe qué servicio prestan las siguientes personas.



Veterinario



Mecánico



Actor

2 Elige una de estas profesiones y completa la ficha.

cartero

jardinero

piloto

cocinero

Profesión: _____

Servicio que presta:



1 Relaciona cada medio de transporte con la persona que lo conduce.

barco

piloto

tren

maquinista

avión

capitán

- **Añade a esta lista otros nombres de profesiones que conducen o pilotan diferentes medios de transporte.**

Motorista, taxista, _____

2 Lee y aprende.

Para viajar por el espacio, se han construido astronaves o cohetes espaciales.
Las astronaves despegan desde la pista de lanzamiento.
Las personas que se desplazan en ellas se llaman astronautas.

- **Dibuja la astronave en la que te gustaría viajar a la Luna.**

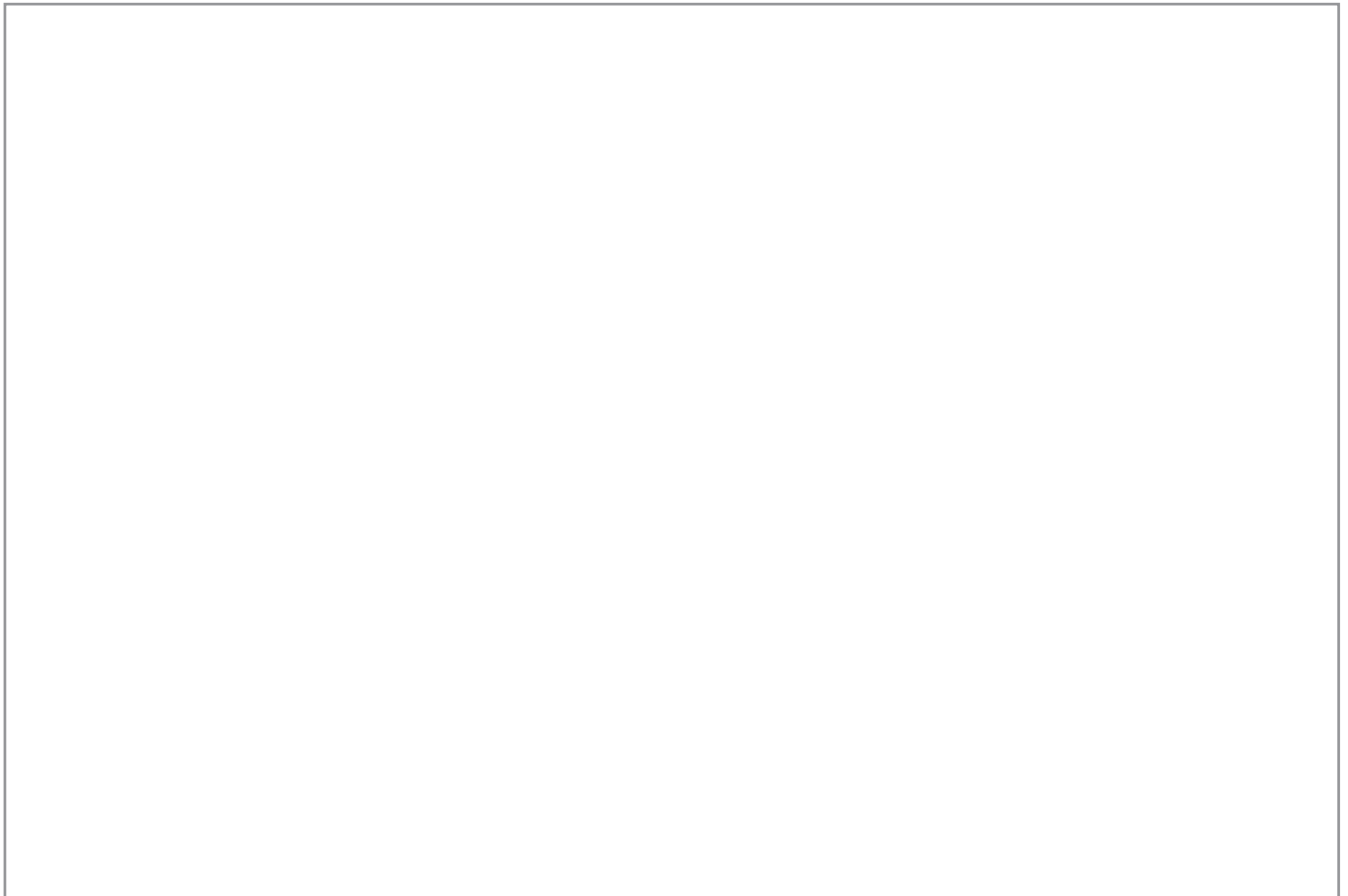

- 1** Sigue las indicaciones para hacer una llamada de teléfono a una amiga enferma.



Saluda a tu amiga y pregúntale cómo se encuentra.

Cuéntale qué tal ha ido el día en el colegio.

Despídete y deséale que se mejore.

- 2** Escribe el nombre de tres medios de información en los que podría aparecer esta noticia.

A la gran fiesta de la paz acudieron personas de todos los países
y de todas las culturas del mundo.



- 1** Señala en el siguiente dibujo la atmósfera, la hidrosfera y la litosfera.



- Colorea los mares y océanos de azul.
- Averigua cómo se llama el continente en el que vives y coloréalo de verde.

- 2** Escribe el nombre de los puntos cardinales e indica por cuál de ellos sale el Sol y por cuál se pone.

Los puntos cardinales son _____

El Sol sale por el _____

El Sol se pone por el _____

- 3** Averigua y explica qué es y para qué sirve una brújula.

1 Observa las escenas y completa.

El agua que sale del grifo está en estado



Si introducimos agua en el congelador,
se convierte en hielo.

El hielo es agua en estado

2 Escribe el nombre de lugares en los que se pueda encontrar agua
en estado líquido, sólido y gaseoso

Podemos ver el agua en estado...			
	líquido	sólido	gaseoso
Lugar	_____	_____	_____
	_____	_____	_____
	_____	_____	_____



1 Relaciona estas plantas con el producto que se obtiene de ellas.

trigo

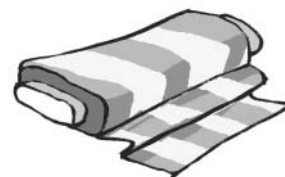

tela

planta de algodón



pan

rosal



aceite

vid



pera

olivo



rosa

peral



uvas

1 Completa las frases con estas palabras.

carnívoros

omnívoros

herbívoros

- Los animales _____ se alimentan de otros animales.
- Los animales _____ se alimentan de plantas.
- Los animales _____ se alimentan de otros animales y de plantas.

2 Completa.

El lirón careto se alimenta de granos, frutos y caracoles.

Es un animal _____

El caballo se alimenta de hierba.

Es un animal _____

El lince se alimenta de otros animales.

Es un animal _____

3 Completa la tabla con los nombres de los animales que faltan.

macho	hembra	cría
	cerda	
caballo		
carnero		
	vaca	
	gallina	
		gazapo



1 Relaciona cada palabra con su definición.

cabo

Parte de tierra que está rodeada de agua por todos los lados.

playa

Costa rocosa cortada verticalmente sobre el mar.

acantilado

Saliente de la costa que se mete en el mar.

isla

Conjunto de islas.

golfo

Entrante del mar en la costa.

archipiélago

Costa llana y arenosa.

2 Relaciona estas palabras con el lugar correcto del dibujo.

cima

pie

ladera



- 1** Imagina que eres un periodista y averigua en qué consiste el trabajo de una persona de tu colegio.



- Piensa, ordena y escribe las preguntas que vas a formular.

¿Cómo te llamas?

¿Cuál es tu trabajo en el colegio?

¿Cuántas horas trabajas?

¿Qué es lo que más te gusta de tu trabajo?

- Elige una persona que trabaje en tu colegio. Pregúntale y escribe sus respuestas.

¿Cómo te llamas?

¿Cuál es tu trabajo en el colegio?

¿Cuántas horas trabajas?

¿Qué es lo que más te gusta de tu trabajo?



1 Averigua cómo es la familia de uno de tus amigos.

■ Piensa, ordena y escribe las preguntas.



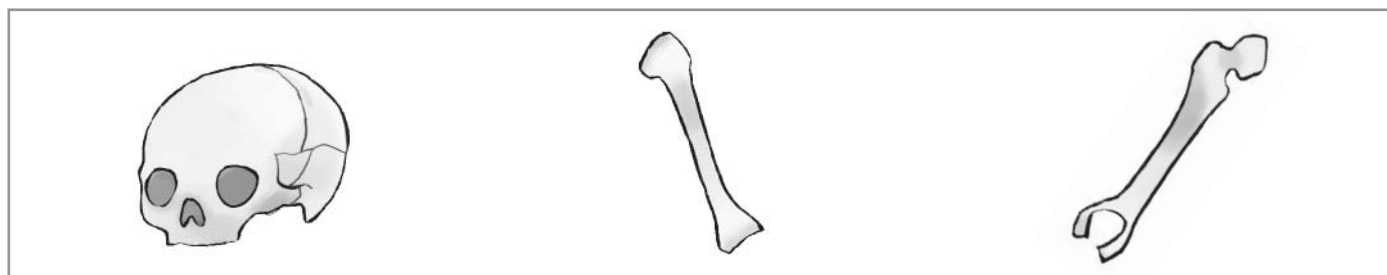
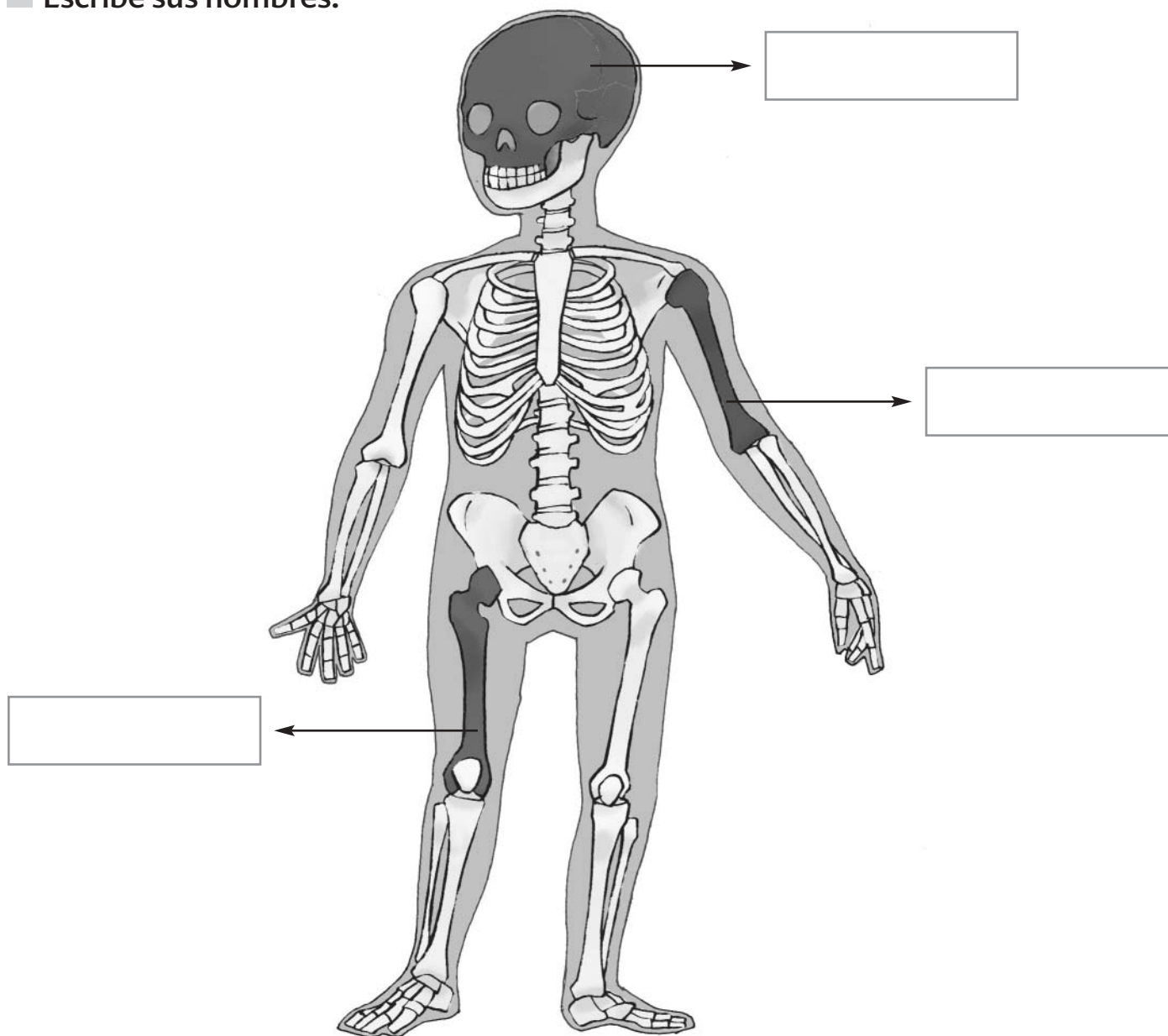

■ Plantea las preguntas y escribe las respuestas.

1 Recorta y pega los huesos en el lugar que corresponda del esqueleto.

■ Escribe sus nombres.



1 Fíjate en los dibujos. Escribe el sentido que utilizas.

Acción	Sentido
 <p>Para escuchar música.</p>	<hr/>
 <p>Para copiar un dibujo</p>	<hr/>
 <p>Para saborear un alimento.</p>	<hr/>
 <p>Para oler las flores.</p>	<hr/>
 <p>Para acariciar a un animal.</p>	<hr/>

1 Fíjate en los dibujos. Escribe acciones en las que utilices cada sentido.

Sentido	Acciones
 <p>gusto</p>	<hr/> <hr/> <hr/>
 <p>tacto</p>	<hr/> <hr/> <hr/>
 <p>oído</p>	<hr/> <hr/> <hr/>
 <p>olfato</p>	<hr/> <hr/> <hr/>
 <p>vista</p>	<hr/> <hr/> <hr/>



- 1 Describe los cambios de aspecto y de tamaño de las personas con el paso del tiempo.

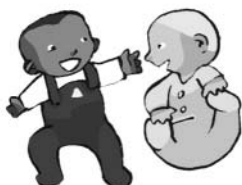

Los bebés



Los niños



Los adultos

1 Escribe los nombres de los alimentos que tomaste ayer.

- Desayuno: _____
- Comida: _____
- Merienda: _____
- Cena: _____

■ Clasifica los alimentos anteriores según su origen.

	alimentos
origen vegetal	<hr/> <hr/> <hr/>
origen animal	<hr/> <hr/> <hr/>

■ Clasifica los alimentos anteriores según sean frescos o en conserva.

	alimentos
alimentos frescos	<hr/> <hr/> <hr/>
alimentos en conserva	<hr/> <hr/> <hr/>



- 1** Rodea los cinco servicios públicos que consideres más importantes para una ciudad.

hospital

colegio

biblioteca

policía

alumbrado

limpieza

parques



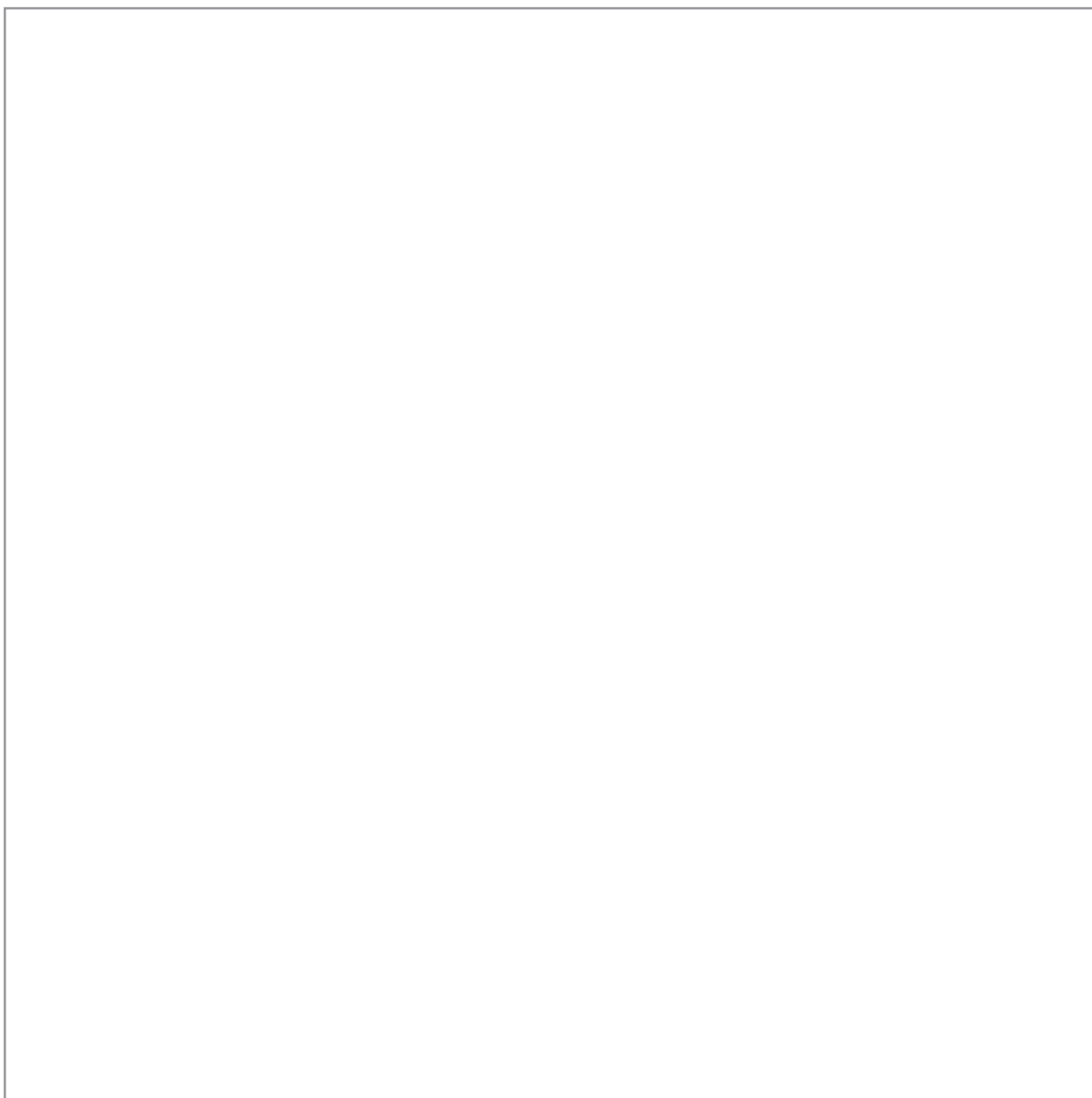

transporte

abastecimiento de agua





- Dibuja una ciudad con los servicios que has elegido.



1 Escribe el nombre de las profesiones relacionadas con los siguientes trabajos.

¿Cuál es su trabajo?	Profesión
 <p>Cultivar la tierra.</p>	<hr/>
 <p>Criar animales.</p>	<hr/>
 <p>Capturar peces y mariscos.</p>	<hr/>
 <p>Extraer rocas y minerales.</p>	<hr/>

1 Escribe en qué consiste el trabajo de las siguientes profesiones.

Profesión	¿Cuál es su trabajo?
 médico	<hr/> <hr/> <hr/> <hr/>
 maestro	<hr/> <hr/> <hr/> <hr/>
 vendedor	<hr/> <hr/> <hr/> <hr/>
 electricista	<hr/> <hr/> <hr/> <hr/>

- 1** Dibuja y escribe el nombre de algunos medios de transporte que utilicen las siguientes instalaciones.

Instalación	Medio de transporte
aeropuerto	<hr/> <hr/> <hr/>
estación de ferrocarril	<hr/> <hr/> <hr/>
puerto	<hr/> <hr/> <hr/>
carretera	<hr/> <hr/> <hr/>



1 Averigua y escribe los medios de comunicación que hay en tu casa.



2 Completa la tabla clasificando los medios de comunicación que has encontrado.

medio de comunicación	colectivo	interpersonal
teléfono		X
<hr/>		
<hr/>		
<hr/>		
<hr/>		

1 Completa la tabla y compara los movimientos de la Tierra.

La Tierra gira...	Este movimiento se llama...	En este giro tarda...	Las consecuencias de este giro son...
sobre sí misma.	_____	_____	la sucesión de los días y las noches.
alrededor del Sol.	_____	_____	_____

2 Investiga y completa la tabla.

Estación del año	Empieza en el mes de...	Termina en el mes de...
primavera	marzo	_____
verano	_____	_____
otoño	_____	_____
invierno	_____	marzo



- 1 Recorta fotografías de revistas de dos paisajes diferentes y pégalas en estos recuadros.

Paisaje 1

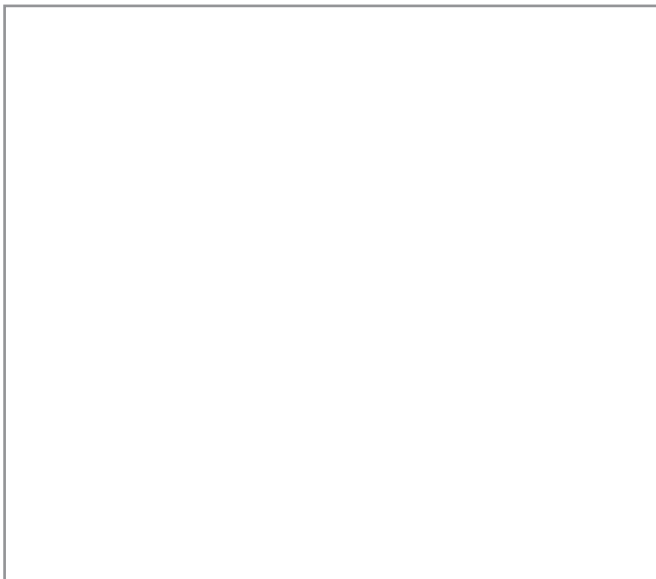

Paisaje 2

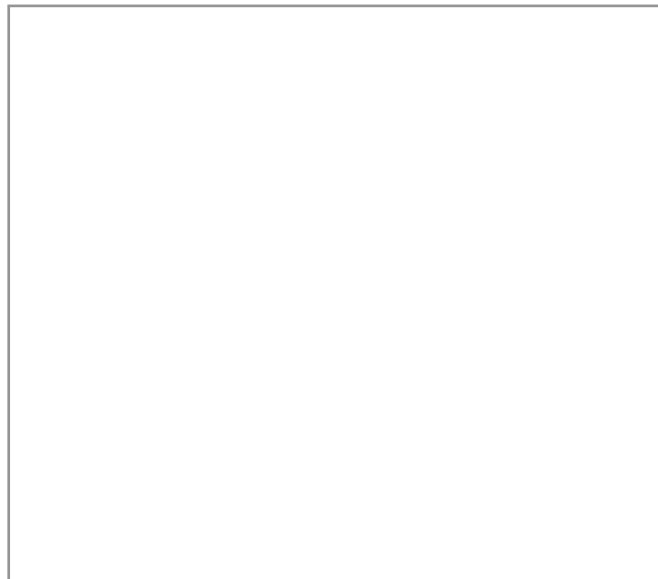

- Compara los dos paisajes y completa la tabla con tus observaciones.

	Paisaje 1	Paisaje 2
Según el relieve, es un paisaje de: montaña o llanura .	_____	_____
Según el tiempo atmosférico, es un paisaje: húmedo o seco .	_____	_____
La vegetación está formada por: árboles , arbustos o hierbas .	_____	_____
Las personas han modificado este paisaje con: cultivos , carreteras o casas .	_____	_____

- 1 Relaciona cada forma del relieve con su nombre y su característica principal.



valles

tierras entre montañas



llanuras

elevaciones del terreno



montañas

extensiones
de terreno llano



1 Elige y observa una planta y completa la tabla.

Nombre	_____
Su tallo es...	_____
Según su tallo, es...	<input type="checkbox"/> árbol <input type="checkbox"/> arbusto <input type="checkbox"/> hierba
Las hojas son...	_____
¿Tiene flor?	<input type="checkbox"/> Sí <input type="checkbox"/> No
Las flores son...	_____
¿Tiene fruto?	<input type="checkbox"/> Sí <input type="checkbox"/> No
El fruto es...	_____

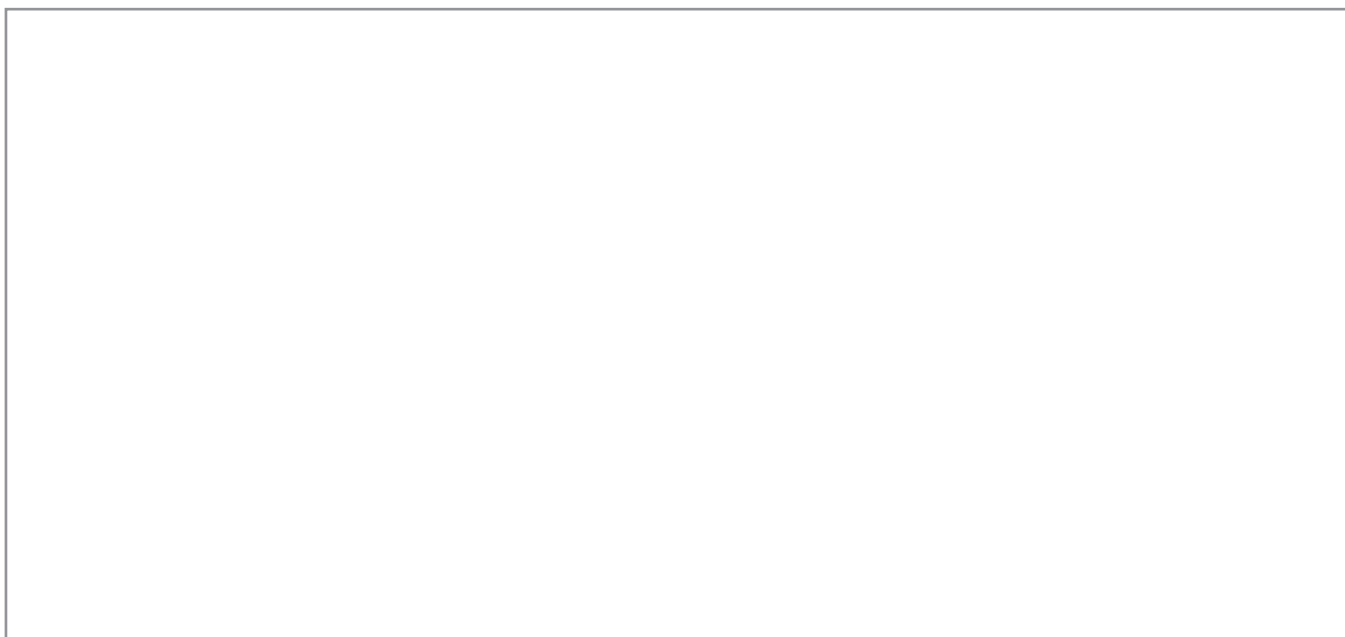
■ Dibuja la planta.

1 Lee las pistas con atención y descubre cuál es el animal elegido.



rana



lince



gallo

- Pista 1: es un ser vivo.
- Pista 2: es un animal vertebrado.
- Pista 3: tiene columna vertebral.
- Pista 4: nace de un huevo.
- Pista 5: tiene plumas.
- Pista 6: puede volar.
- Pista 7: carece de escamas.
- Pista 8: no tiene pelo.
- Pista 9: tiene pico.
- Pista 10: no tiene aletas.

El animal elegido es _____



- 1 Elige uno de estos animales y completa las pistas sobre él.
Después, léeselas a tus compañeros y pídeles que averigüen
qué animal has escogido.



araña



escarabajo

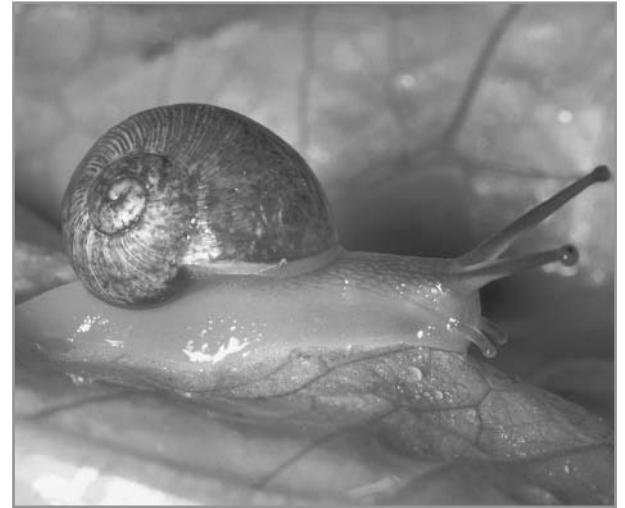

caracol

El animal elegido es _____

■ Pista 1: es un ser vivo.

■ Pista 2: es un animal invertebrado.

■ Pista 3: _____ columna vertebral.

■ Pista 4: no tiene alas.

■ Pista 5: _____ volar.

■ Pista 6: _____ patas.

■ Pista 7: _____ antenas.

■ Pista 8: _____ insecto.

■ Pista 9: _____

